İlan No:f-370920-2400 Ref.No:666758

Beşiktaş, Barbaros ta Uygun Fiyatlı 3+1 Daire Istanbul / Beşiktaş

للبيع - شقة 9,000 TL | 105 m2 Istanbul / Beşiktaş

عدد الغرف :	3
عدد الصالون :	1
عدد الحمامات :	1
نوع الهيكل :	شقة
هيكل الدولة :	اليد الثانية
وضع الاستخدام :	المؤجرة
تدفئة :	التدفئة المركزية
نوع الوقود :	غاز طبيعي
بأي طابق :	3
رقم طابق البناء :	6
تاريخ الانشاء :	1981
دفعة اولى :	0 TL
جوانب الهيكل :	غرب شمال جنوب الشرق
رقم الشرفة :	1
عائدات :	0 TL
حالة السجل العقاري :	سند طابو طابق بحق الانتفاع
دخل الاجار :	0
سند جزيره :	272
سند - بستة :	49
مناسب لكرت البنك :	نعم

Serdar Cedimoğlu
Telefon +90 541-227 60 00
Cep Telefonu +90 541-227 60 00

ELÇİ GAYRİMENKUL
Telefon +90 541-227 60 00
Cep Telefonu +90 541-227 60 00
Faks -
Barbaros Bulvarı Dörtyüzlü Çeşme Sok. No:2-A
Beşiktaş / -
34353 , Istanbul

İlan No:f-370920-2400 Ref.No:666758

* خواص داخلية : شرفة, مطلي, الباب الصلب, باب الدوش, حمام هيلتون, شريط التلفاز /قمر, من انواع المطابخ, يوجد في المطبخ غاز للتدفئة, الأرضيات - رقق, الجص الحرير, شراء الطلاء, كشك,
* مبنى : مصعد, معالجات PVC,
* معلومات عن المنطقة المحيطة : مركز تسوق, كافيتريا, روضة, مارکت, ملعب, مركز الشرطة, الأسواق حي, مدرسة,
* موقع : كرة قدم, المرافق الاجتماعية, صالون رياضة, تنس, الكرة الطائرة, الرحلات السطحية,
* مكان : قريب من الشارع, قريب إلى المطار, اطالة المدينة, قريب على المترو, بالقرب من الطريق السريع, قريب من المواصلات العامة, قريب من شارع المينى بوس, بالقرب من المواصلات البحرية, قريب من المترو بوس,

* Beşiktaş, Barbaros Bulvarına 2.binadır. * 3. katta çift ceheli, balkonlu, kombili dairedir. * Temiz, bakımlı, yeterli büyüklükte banyo ve ikinci Wc de bulunmaktadır. * Beşiktaş çarşıya 5 Dk yürüme mesafesinde dir. * Beşiktaş sahili 5dk yürüme mesafesinde dir. * Otobüs durakları 5 dk yürüme mesafesinde dir. * Vapur iskelesi 5 dk yürüme mesafesinde dir. * Yıldız Parkı 15 dk yürüme mesafesinde dir. * Bahçeşehir Üniversitesine, Galatasaray Üniversitesi, Yıldız Teknik Üniversitesi, İstanbul Teknik üniversitesi, Mimar Sinan Üniversitesi, Kabataş Erkek Lisesi, Sabancı Anadolu Lisesi, Beşiktaş Anadolu Lisesine çok yakın konumdadır. * Bina için kentsel dönüşüme gitme görüşmeleri yapılmaktadır. * Kaçırılmayacak fırsattır. Daireyi görmek için lütfen 05412276000 da Serdar CEDİMOĞLU ile iletişime geçiniz Bu ilan Emlak Asistanım CRM Programı tarafından otomatik entegre edilmiştir.*

İlan No:f-370920-2400 Ref.No:666758

xiaomi 14 Ultra 12mm | f/1.8 | 1/172s | ISO50 2026.10.10

xiaomi 14 Ultra 12mm | f/1.8 | 1/67s | ISO50

xiaomi 14 Ultra 12mm | f/1.8 | 1/33s | ISO80

xiaomi 14 Ultra 12mm | f/1.8 | 1/33s | ISO100

xiaomi 14 Ultra 12mm | f/1.8 | 1/33s | ISO100
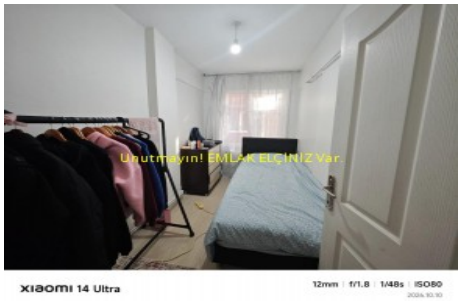
İlan No:f-370920-2400 Ref.No:666758